

REVITALIZACION DEL MERCADO CENTRAL: AREA CENTRO HISTORICO

DESCRIPCION DEL PROBLEMA

- CONGESTIONAMIENTO PEATONAL Y VEHICULAR DEBIDO A LA CONCENTRACION DE ACTIVIDADES CAUSANDO CONTAMINACION ACUSTICA, VISUAL Y AMBIENTAL.
- CARENCIA DE ESPACIOS PUBLICOS PARA EL PEATON Y SU INTERRELACION.
- DEGRADACION DEL CARACTER PATRIMONIAL DEL CENTRO HISTORICO.
- USURPACION DEL ESPACIO PUBLICO POR EL COMERCIO INFORMAL Y CARENCIA DE ESTRUCTURACION INTERNA DEL MISMO.
- NO CUMPLIMIENTO DE LAS NORMAS Y LA FALTA DE CLARIDAD EN SU EJECUCION.

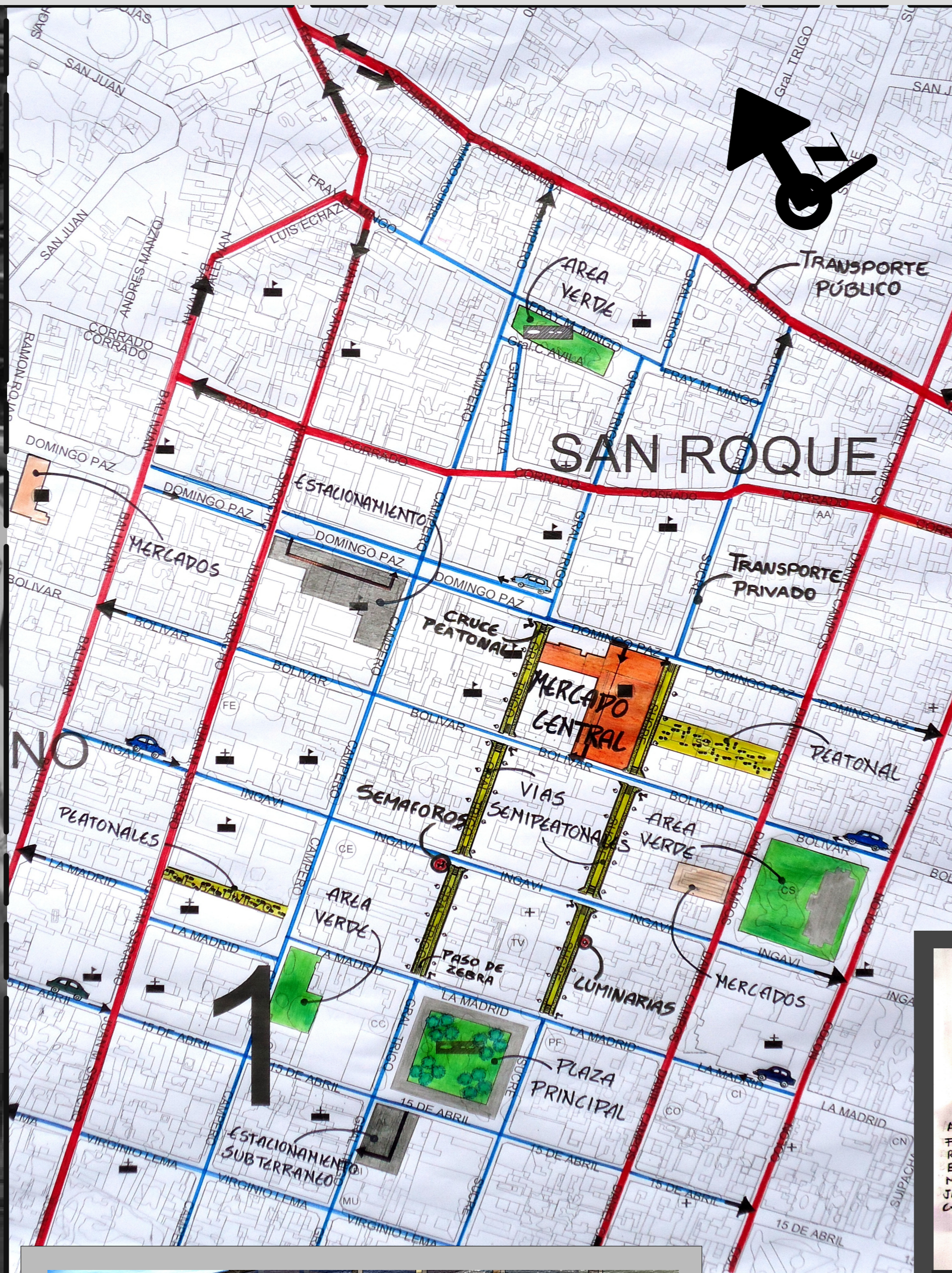

VISTA EXTERIOR DEL MERCADO
SUCRE - BOLIVAR

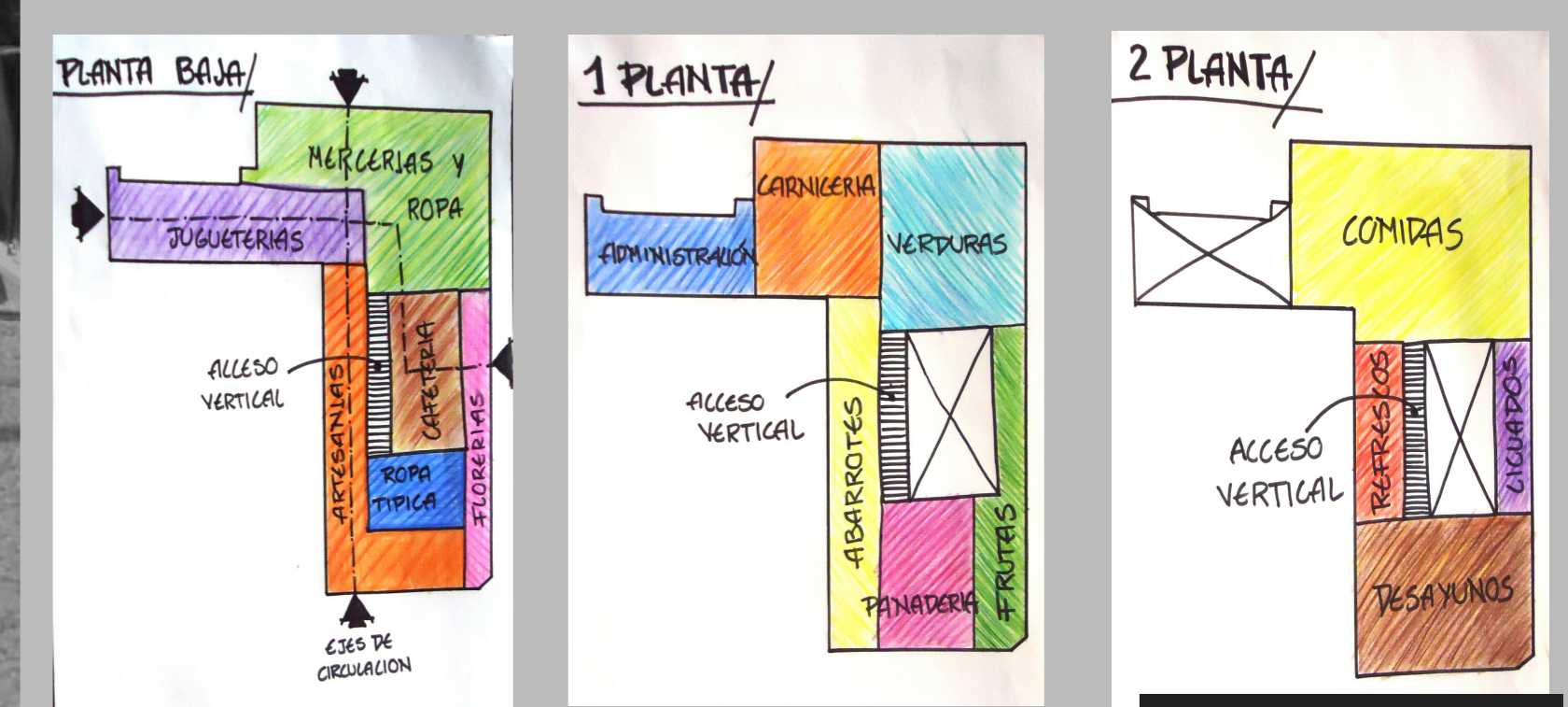

ZONIFICACION

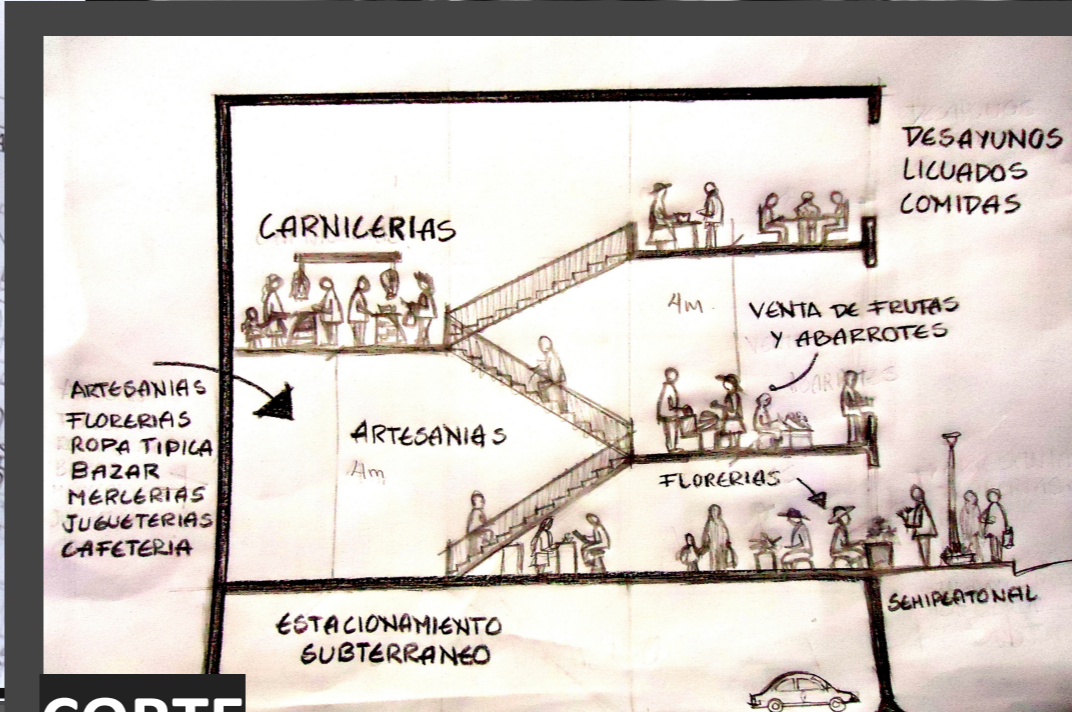

CORTE

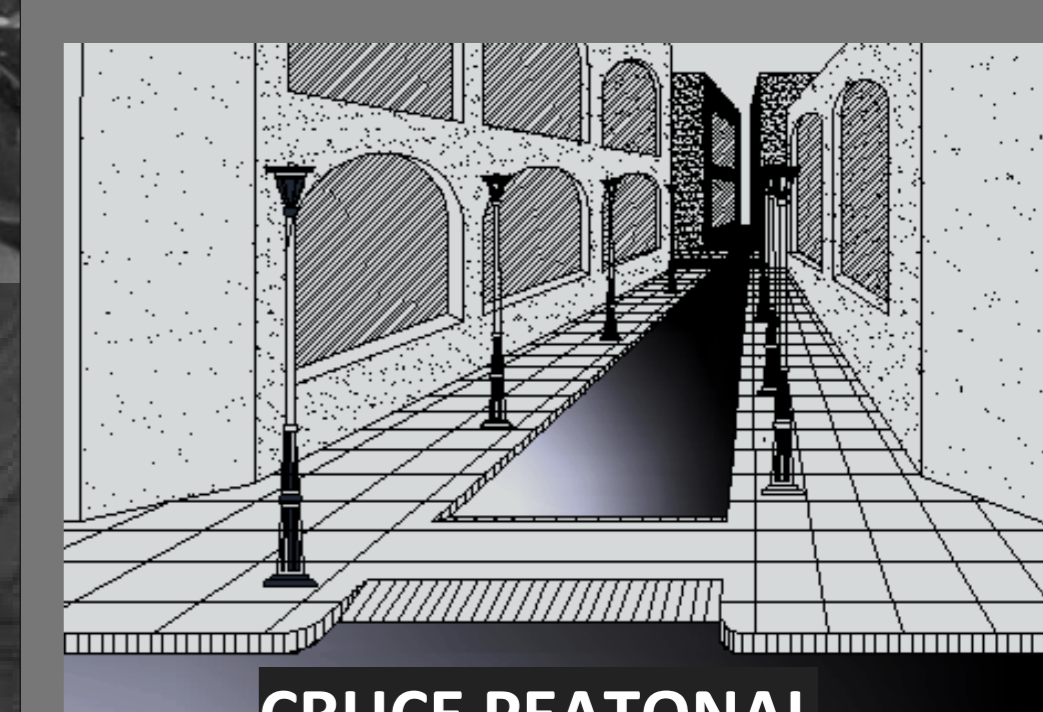

CRUCE PEATONAL

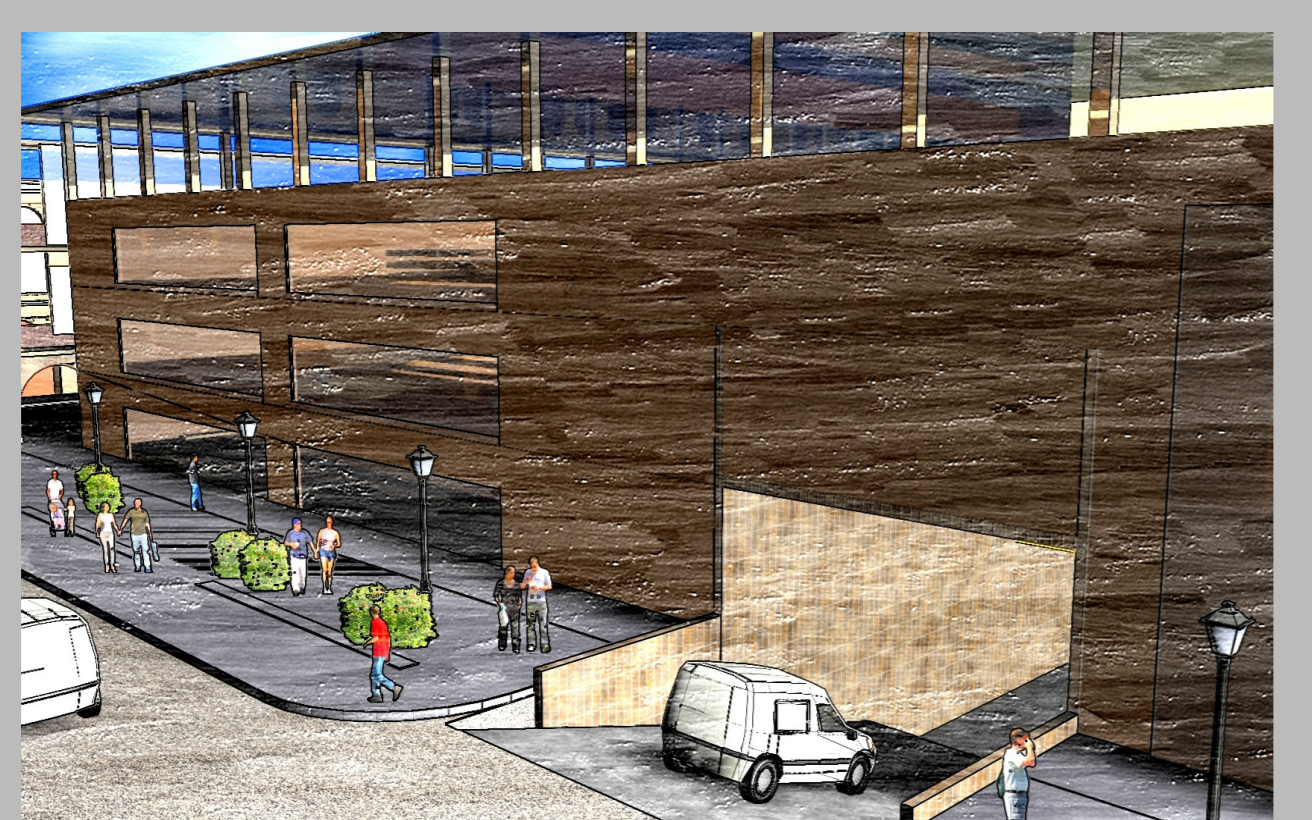

INGRESO ESTACIONAMIENTO
DOMINGO PAZ



PASAJE PEATONAL
DANIEL CAMPOS - SUCRE



VISTA AREA CENTRAL MERCADO



VISTA INTERIOR

PROPUESTA

- READECUAR EL ESPACIO PUBLICO RESOLVIENDO EL CONGESTIONAMIENTO VEHICULAR IMPLEMENTANDO AREAS DE ESTACIONAMIENTO Y NUEVA ESTRUCTURACION VIAL.
- SEMIPEATONALIZAR LAS PRINCIPALES VIAS COMERCIALES.
- IMPLEMENTAR TECNICAS Y MOBILIARIO URBANO QUE GARANTICEN EL TRANSITO PEATONAL.
- RESTRUCTURACION INTERNA DEL MERCADO CENTRAL INCLUYENDO AL SECTOR INFORMAL.
- INCORPORAR AREAS VERDES PARA INTEGRAR LA NATURALEZA EN EL MEDIO.